

Guia para configuração do cliente Eduroam no Windows 8

Para se conectar à rede Wi-Fi eduroam em pontos de acesso espalhados no Campus da UnB, utilizando o sistema operacional Windows 8.

1) Vá no botão de rede localizado no canto inferior direito e clique com o botão esquerdo do mouse em cima do mesmo. Figura 1



Figura 1

2) Clique em “Abrir Central de Rede e Compartilhamento”. Figura 2

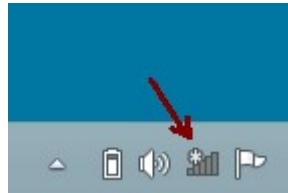

Figura 2

3) Clique em “Configurar uma nova conexão ou rede”. Figura 3

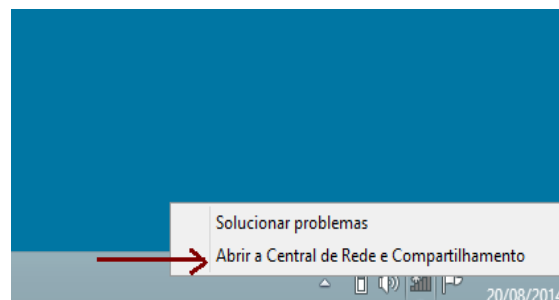

Figura 3

Provedor do Serviço na UnB: Centro de Informática – Fone: (61) 3107-0038, 3107-0039, 3107-0040.

“<http://cpd.unb.br/images/Tutoriais/EduroamW8.pdf> – 20/08/2014.”

4) Clique em “Conectar-se manualmente a uma rede sem fio – Conecte a uma rede oculta ou crie um novo perfil sem fio.” Figura 4

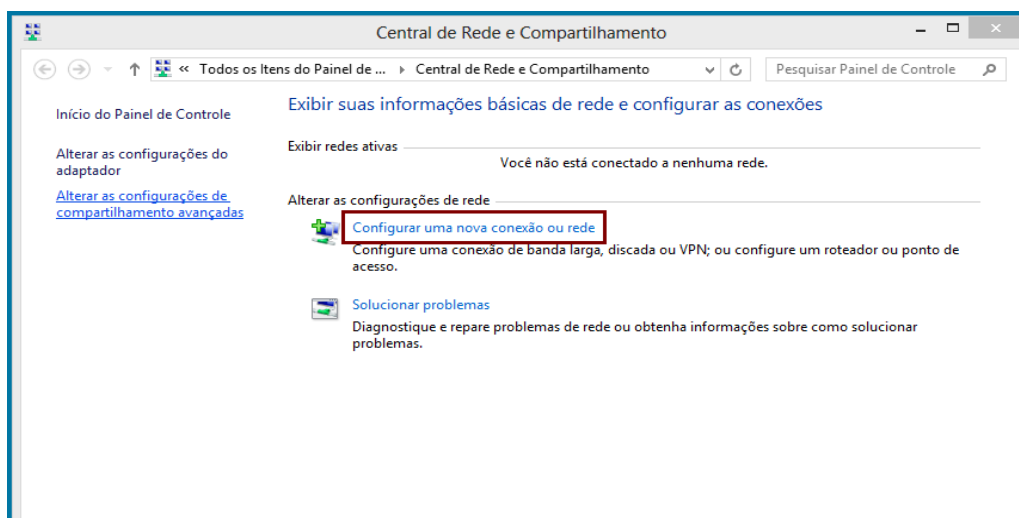

Figura 4

5) Configure Conforme Figura 5 e clique em avançar,

ATENÇÃO: “eduroam” deve ser em caixa baixa.

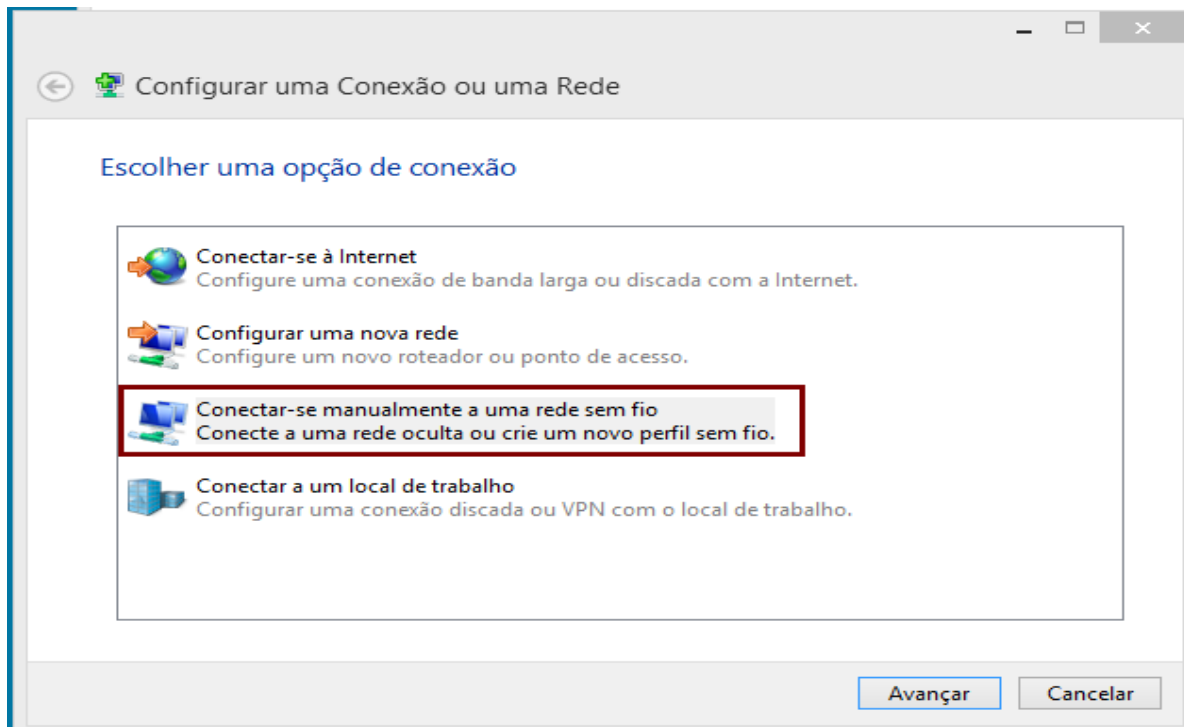

Figura 5

Provedor do Serviço na UnB: Centro de Informática – Fone: (61) 3107-0038, 3107-0039, 3107-0040.

“<http://cpd.unb.br/images/Tutoriais/EduroamW8.pdf> – 20/08/2014.”

6) Clique em “Alterar configurações de conexão”. Ver Figura 6

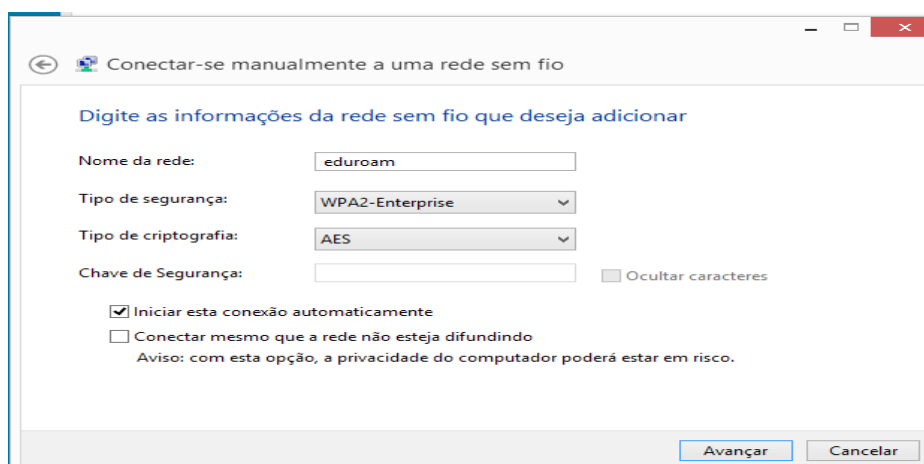

Figura 6

7) verifique se as configurações estão de acordo com a Figura 7, e clique em configurações.

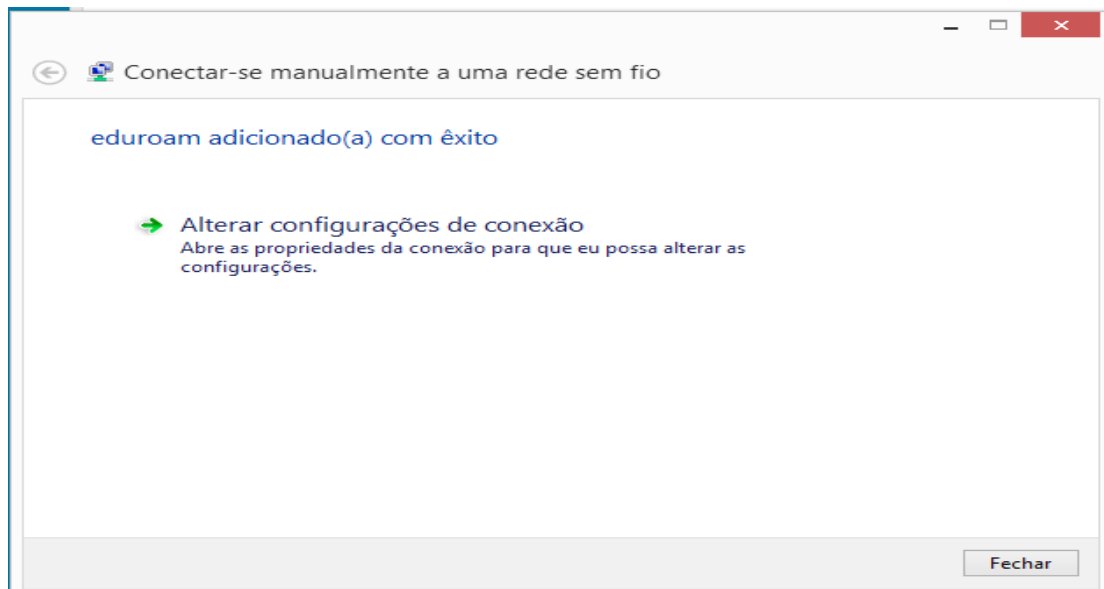

Figura 7

Provedor do Serviço na UnB: Centro de Informática – Fone: (61) 3107-0038, 3107-0039, 3107-0040.

“<http://cpd.unb.br/images/Tutoriais/EduroamW8.pdf> – 20/08/2014.”

8) Desmarcar a opção “Verificar a identidade do servidor validando o certificado”, selecione o “Método de Autenticação” escolha a opção “Senha segura (EAP-MSCHAP v2), e clique no botão configurar. Ver Figura 8

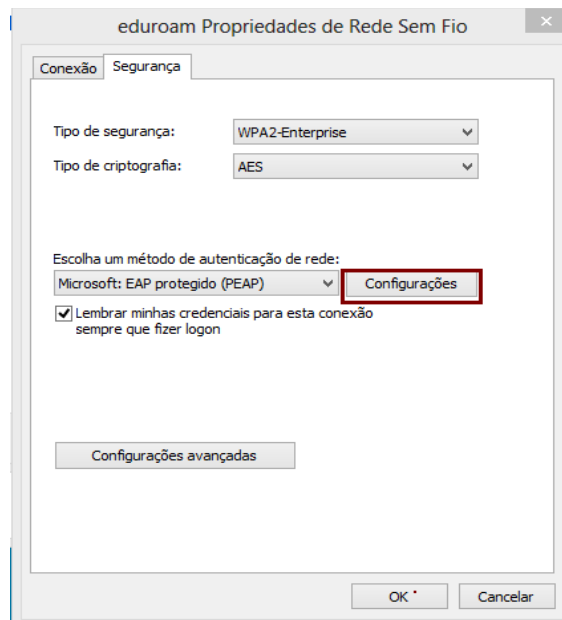

Figura 8

9) Em Propriedades de EAP MSCHAPv2, desmarque a opção “Usar automaticamente meu nome e senha de logon no Windows”, conforme Figura 9.

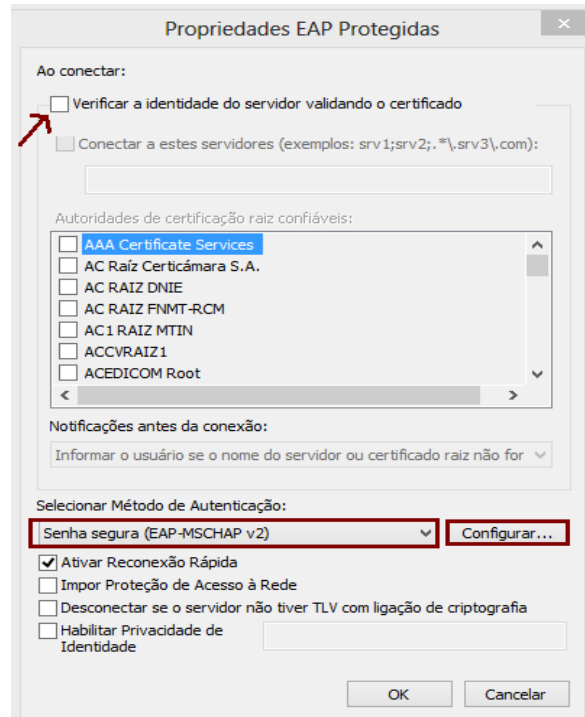

Figura 9

9) Clique no Botão OK e depois em OK novamente e feche as configurações.

10) Clique no botão “configurações avançadas” Figura 10

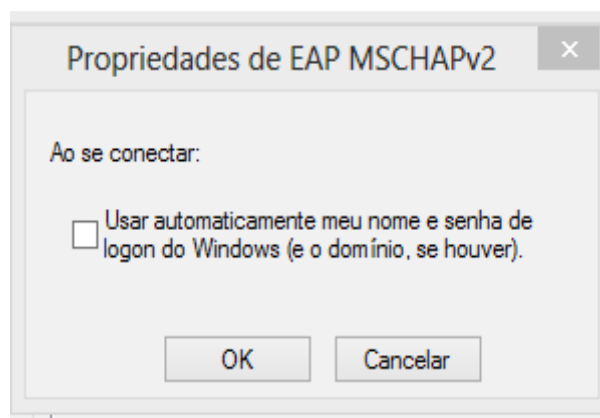

Figura 10

11) na aba “Configurações 802.1X, marque “especificar o modo de autenticação” e escolha “Autenticação do usuário” Figura 11, após finalizar as configurações clique em OK.

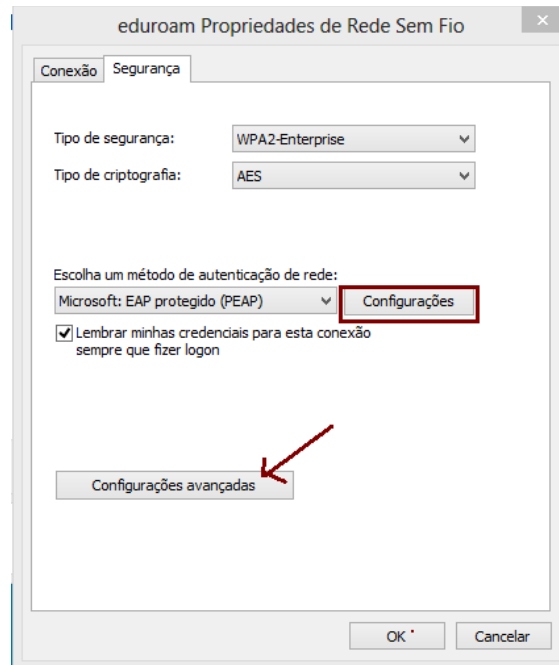

Figura 11

Provedor do Serviço na UnB: Centro de Informática – Fone: (61) 3107-0038, 3107-0039, 3107-0040.

“<http://cpd.unb.br/images/Tutoriais/EduroamW8.pdf> – 20/08/2014.”

12) Agora clique novamente no ícone da rede wifi e selecione a rede eduroam. Figura 12.

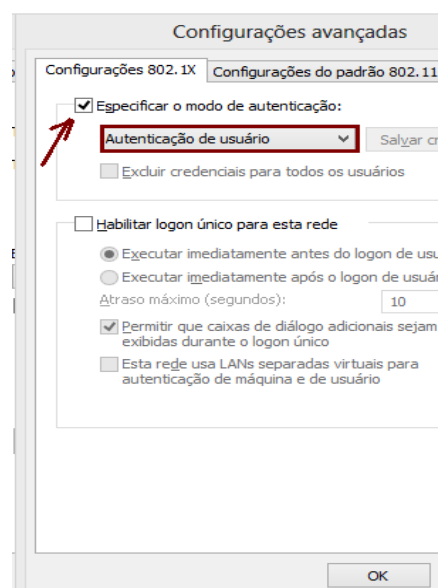

Figura 12

13) Coloque suas credenciais completas da instituição de origem, conforme exemplo descrito na Figura 13. Aceite o certificado se solicitar e Pronto você já estará utilizando o serviço eduroam.

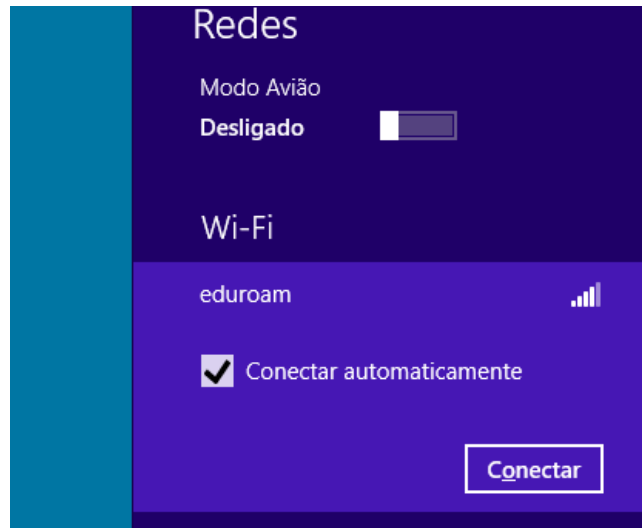
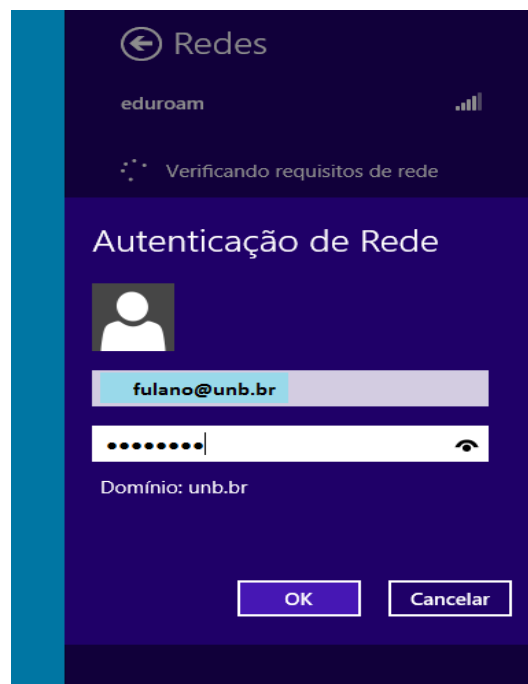

Figura 13

Provedor do Serviço na UnB: Centro de Informática – Fone: (61) 3107-0038, 3107-0039, 3107-0040.

“<http://cpd.unb.br/images/Tutoriais/EduroamW8.pdf> – 20/08/2014.”